Continue

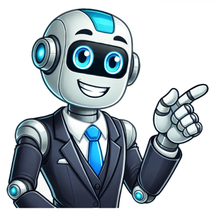

Nom du logiciel : CCleaner Dernière version : 5.x Éditeur : Piriform Ltd Langue : Français Compatibilité : Windows 10, 8.1, 8, 7, Vista, XP Versions : 32 bits et 64 bits (un seul exécutable) Existe en version portable : oui (par l'éditeur) ► Télécharger CCleaner (lien officiel direct, page de téléchargement) ► Télécharger CCleaner Portable (page de téléchargement officielle, en anglais) Description du logiciel CCleaner est un logiciel gratuit d'optimisation, qui permet d'effectuer différentes tâches indispensables au bon fonctionnement d'un PC. La fonction principale de CCleaner, c'est le nettoyage des fichiers temporaires et des différentes traces d'utilisation qui sont laissés sur le disque dur par Windows et les logiciels installés sur le PC (notamment les navigateurs Internet). CCleaner sait aussi nettoyer le Registre Windows pour éliminer les éléments non supprimés lors de la désinstallation d'un logiciel, qui alourdissent inutilement cette base de données du système. Le logiciel propose également des fonctions supplémentaires utiles, comme la désactivation de programmes lancés au démarrage, ou d'extensions activées dans les navigateurs (Internet Explorer, Firefox, Google Chrome). Il propose aussi une fonction d'effacement sécurisé de fichiers. Les tutoriels CCleaner sur le forum CNET France ► Nettoyer son pc avec CCleaner Revue des fonctions du logiciel avec les différentes actions à mener pour nettoyer son PC. ► Supprimer les raccourcis du menu contextuel de la Corbeille Vous n'aimez pas les commandes ajoutées par CCleaner, lors de son installation, dans le menu contextuel de la Corbeille ? Découvrez comment les supprimer rapidement. ► Éliminer les erreurs du Registre Windows Au fil du temps et des installations/désinstallations de logiciels, le Registre Windows contient de plus en plus d'informations, dont certaines deviennent ensuite inutiles. Apprenez à les effacer simplement avec CCleaner. ► Comment voir la liste des programmes et logiciels installés dans Windows CCleaner peut également servir à réaliser une liste des programmes installés pour mémo afin de faire une réinstallation ultérieure ou de la communiquer sur nos forums d'entraide. Astuces express pour CCleaner ■ Si vous préférez mettre à jour manuellement CCleaner et ne pas être informé par un message au démarrage qu'une nouvelle version vient de sortir, vous pouvez désactiver la recherche automatique de mises à jour. Cliquez sur le bouton Options puis sur Paramètres. Décochez alors la case devant Rechercher automatiquement les mises à jour pour CCleaner. ■ Une fois un nettoyage terminé, CCleaner peut arrêter votre PC ! Il suffit de le lui demander, et ça se passe dans la fenêtre Options puis Avancé. Cochez la case devant Éteindre l'ordinateur après le nettoyage. ■ Pour un nettoyage optimal du Registre, faites la manipulation Chercher les erreurs puis Corriger plusieurs fois de suite, au moins trois fois. Il arrive souvent que des erreurs subsistent après un premier nettoyage, et même un deuxième. Faites vos demandes d'aide sur CCleaner dans les forums logiciels Dernière modification par alphega, 23 août 2016, 16h05. Motif: Sortie de la version 5.07 du jeudi 25 juin 2015 Franchement c'est ce qui ce fait de mieux en ce moment Il serait très bien dans sa catégorie, s'il n'était pas dans la classe des applications pollueuses. En effet, il est comme beaucoup d'applications actuelles, fournisseur à son installation (ou en Màj) de fichiers inutiles de traduction sur nos disques en utilisant de plus son installateur. Il s'amenderait et agirait comme un bon utilitaire de nettoyage d'applications en dépolluant tous ces fichiers encombrant dans les différents dossiers des logiciels. Il prendrait la tête de sa catégorie. Voilà mon avis, juste un petit plus pour monter d'un cran et se démarquer afin d'être en tête de "ce qui ce fait de mieux" !! Mais ça... ?? A suivre si... suite je pense qu il y a incompatibilité entre mon vieux windows 7 et ccleaner des que je lance ccleaner la machine reboot sans pre avis jl baty Attention, j'ai utilisé CCleaner jusqu'à une date récente,ça nettoie très bien. Malheureusement, ça nettoie aussi tous les points de restauration Windows, sauf la dernière !!! Ce qui fait que si vous avez besoin d'un autre point de restauration antérieur...Impossible. Du coup c'est terminé, je n'utilise plus CCleaner.... bonjour ccleaner ne nettoie les points de restauration que si l'on lui demande merci pour ton partage Salut, Perso, je déconseille tous ces logiciels "clés en main", notamment avec W10, même s'il est présenté comme compatible. Cet OS subit trop de transformations radicales régulières pour que les concepteurs de ccleaner puissent suivre. - Site de d?mos informatiques. @ikewdu merci de mettre à jour les lien, maintenant c'est v5.09.5633 Dernière modification par config@33, 12 juillet 2016, 12h16. Ingénieur - Expert en cybersécurité Salut, Ce n'est pas ikewdu qui a créé le sujet, la personne qui le faisait n'est plus là malheureusement mais j'ai changé le lien pour rediriger vers la page de téléchargement. Comme ça pas d'erreur Bonjour, moi c'est Gustavo Woltmann. Est il 100% gratuit, ce logiciel. Bonjour! Ccleaner à 3 versions dont une gratuite Si vous avez besoin de quelque chose, demandez-moi. Je vous dirai comment vous en passer. Bonjour je vous déconseille d'utiliser le nettoyeur de registre trop dangereux ! en complément de ccleaner j'ai mis PrivaZer par contre idem décocher le registre et j'ai shellbag_analyzer_cleaner j'ai enlevé tous les logiciels d'optimisation tel que glary utilities... Ayant eu un problème sur mon PC j'ai contacté les développeur de PrivaZer qui sont super serviables et répondent dans la minute à toutes les questions, par contre je n'ai pas contacté cccleaner donc je ne peux pas comparer... Mon problème n'avait rien à voir avec le nettoyage avec PrivaZer cependant je conseille de na pas cocher la case registre... Le nettoyage du registre est plus puissant que ccelaner au vu de certains forums informatique.... Dernière modification par juwend54, 28 octobre 2017, 09h01. Asus Z170 Pro Gaming/Aura QuadCore Intel Core i7-6700K, OC 4500 MHz NVIDIA GeForce GTX 1080 MSI NVMe Samsung SSD 950 (476 Go) Moniteur 4K G-Master GB2888UHSU bonjours tout le monde certain le sais des pirates ont installé un malware sur CCleaner sur la fameuse mise a jours si vous l'avait fait faites un scan de Malware bytes il le détectera même moi je suis fait piéger lien de Malwarebytes : salut à tous, Puisque vous parlez de Ccleaner.... Je n'ai jamais apprécié ce nettoyeur de registre ,il n'y a aucun contrôle sur ce qu'il supprime ou modifie. Il peut très bien modifier une sous-clé utilisée par un logiciel légitime et un programme fantaisiste. Combien de fois j'ai constaté des installations difficiles ou impossibles de la suite Office, des mises à jour qui ne se faisaient pas à cause d'un nettoyage du registre. Vous me direz il a des petits cotés sympa: Suppression de cookies, de l'historique, la désactivation de programme lancés au démarrage...Etc. Pour la désactivation de programme lancés au démarrage..Le gestionnaire de taches de Windows est parfait non?. Pour les cookies et l'historique je sais faire. Un registre Windows tout neuf ? Ce n'est pas possible , les fabricants l'ont déjà pollué avec tous leurs accessoires. Le phénomène s'accentue avec toutes les logiciels en "Essais" comme Office, l'Antivirus..... Je sauvegarde immédiatement le registre (stockage sur plusieurs supports) et je crée aussi les DVD de restauration...Je saurai toujours revenir à un registre pas trop pollué. Ce qui nécessite l'utilisation de CCleaner le plus souvent c'est la mauvaise désinstallation de logiciels qu'on souhaite essayer. (les Installations sont bien au point mais les désinstallation sont souvent faites bien souvent à la va vite) J'utilise pour y remédier un Pc virtuel sur une autre partition et le tour est joué. à+ Dernière modification par AZORG, 05 décembre 2017, 10h53. salut, First. Je ne recommande pas de nettoyeur de registre, quel qu'il soit. Même celui de CCleaner qui est très léger dans son approche. Ou du moins. Non sans vérifications. Ce qui peut se traduire en heure de recherches. Envoyé par AZORG Voir le message Je n'ai jamais apprécié ce nettoyeur de registre ,il n'y a aucun contrôle sur ce qu'il supprime ou modifie. Pour le reste. CCleaner est pratique pour le nettoyage des fichiers temporaire, caches des navigateurs etc. Avec lequel là encore, on peut Décocher des objets pré-sélectionnés ou en ajouter. Si le Démarrage de Windows peut servir à de l'entretien, en désactivant les processus applicatifs chargés inutilement. Comme avec les Tâches planifiées(..en Mode avancé) et les Extensions de navigateurs, il peut servir à la désinfection.«« Commencer par simplement Décocher et Supprimer que s'il y a certitude.»» La recherche de Doublons peut être utile, surtout dans les répertoires de sauvegarde des données. Si CCeaner pouvait ajouter la prise en charge des Services et Drivers logiciels (=non-Microsoft), ce serait le nec plus ultra. salut, Cela je le savais. Il nous informe en colonnes de gauche et droite de ce qu'il veut supprimer, mais pas de ce qu'il supprime réellement. Il faut un logiciel tiers qui fasse l'inventaire des lieux avant et après.....Là on s'aperçoit qu'il reste beaucoup de pointeurs qui ne pointent sur rien, de scories diverses. Avec les multiples programmes qu'on utilise pour essais et qu'on supprime après les scories s'empilent. Même par son propre uninstall un programme laisse des traces. Pas de problème pour supprimer les fichiers temporaires ou vider le cache sans Ccleaner. à+ Dernière modification par AZORG, 01 juillet 2018, 17h08. re, Effectivement, c'est inutile de nettoyer le registre. C'est une BD à accès directe-indexé. Donc cela n'ajouterait rien en performances. Pour les problèmes avec les traces laissées en place par les Désinstallateurs de logiciels. Y a des logiciels gratuit qui prennent en charge l'installation et la désinstallation de logiciels. Comme Advanced Uninstaller PRO 11 FREE qui fait une emprunte du registre et du système de fichier avant l'installation et remet à l'état initial à la désinstallation. Bonjour, Pour ma part CCleaner doit être utilisé que lorsque c'est vraiment nécessaire, après la désinstallation d'Avast par exemple, mais sinon c'est juste son outils qui permet de voir ce qui se lance au démarrage qui est vraiment utile, le reste ne sert à rien, Sinon j'utilise Iobit unistaller sur tous mes PCs ça marche très bien depuis peu je passe à chocolatey qui, ou en shell, c'est nettement plus simple pour automatiser des installations et désinstallation de programme Cordialement config@33 Ingénieur - Expert en cybersécurité 查看: 22031|回复: 210 [复制链接] 本帖被以下淘专辑推荐: · 电脑软件集合|主题: 2048, 订阅: 3363 · 单文件版合辑|主题: 170, 订阅: 129 收藏114 淘帖2 有用11 分享到朋友圈 发帖前要善用【论坛搜索】功能，那里可能会有你要找的答案或者已经有人发布过相同内容了，请勿重复发帖。 查看: 41921|回复: 487 [复制链接] 飘缈孤鸿影 发表于 2023-6-29 13:57 本帖被以下淘专辑推荐: 发帖前要善用【论坛搜索】功能，那里可能会有你要找的答案或者已经有人发布过相同内容了，请勿重复发帖。 丶汇梦 发表于 2023-6-29 14:39 Si ce n'est pas encore le cas, voici les instructions pour télécharger et installer Ccleaner : Comment télécharger et installer CCleaner Options - CooKies Les deux onglets "Windows" et "Applications" indiquent les possibilités de nettoyage offertes. Chaque onglet répertorie une série d'options sous forme de cases à cocher groupées par thèmes. La partie Windows Explorer se charge plus précisément de nettoyer les informations mémorisées par l'explorateur de Windows. Toutes les options disponibles sont sans danger. Cochez donc la case précédant la mention Windows Explorer pour sélectionner toutes les options. L' Historique , quant à lui, tient à jour l'agenda de vos visites sur le net.Il peut être supprimé sans risques. Les fichiers Index.dat sont des fichiers permanents utilisés par Internet Explorer pour tenir à jour la liste des cookies et des sites visités. Jamais effacés, ils grandissent au fur et à mesure des séances sur Internet. Leur suppression est sans risque: Internet Explorer peut les recréer automatiquement si nécessaire. Quand vous ouvrez un document, Windows l'ajoute à la liste des Documents récents, consultable dans le menu Démarrer, Mes documents récents. Si vous souhaitez gagner rapidement de la place, la section Système est un passage obligé. Elle se charge de vider la corbeille, qui accueille les fichiers effacés manuellement, de supprimer les fichiers temporaires créés par les programmes et libère la mémoire utilisée par le presse-papiers. Il est aussi possible de libérer la mémoire tampon. Celle-ci sert à Windows en cas de plantage pour garder les informations sur le système. Les Fragments de fichiers sauvegardés par l'utilitaire CheckDisk de Windows sont aussi peu utiles et peuvent être supprimés sans état d'âme, comme les fichiers journal de Windows, qui enregistrent les modifications apportées par l'installation d'un nouveau programme ou matériel. Les fichiers Prefetch, quant à eux, sont créés par Windows XP au démarrage d'un programme afin d'optimiser sa prochaine exécution. L'option Vieilles données du Prefetch supprime les programmes non utilisés depuis plus de quatorze jours. La grande opération de révision s'effectue ensuite en deux temps. Les onglets Windows et Applications se chargent d'effacer les fichiers superflus qui encombrent le disque dur. Le traitement de leurs tâches est simultané et s'effectue en cliquant sur le bouton Lancer le nettoyage, disponible dans les deux onglets. Pour connaître au préalable les actions qui vont être menées, cliquez sur le bouton Analyse : l'espace central en affiche alors le détail. Notez que certaines d'entre elles nécessitent un redémarrage du PC pour être pleinement effectives. Erreurs le bouton Erreurs (flèche 1) met à jour le registre de Windows en supprimant ou en corrigeant les entrées erronées. Il faut alors cliquer sur le bouton "Chercher les erreurs" , puis "Réparer les erreurs sélectionnées" pour lancer le nettoyage. Il faut faire cette manipulation plusieurs fois, jusqu'à ce que vous ayez le message "Aucune erreur n'a été trouvée" (flèche 2) Outils Le logiciel CCleaner propose deux utilitaires supplémentaires fort appréciables, disponibles en cliquant sur le bouton Outils. Le premier se trouve dans l'onglet Programmes de désinstallation. S'il est préférable d'employer l'utilitaire de Windows pour désinstaller un logiciel, il est intéressant de pouvoir supprimer la mention d'un logiciel, soit parce qu'elle persiste après désinstallation, soit parce que l'on souhaite éviter que quelqu'un d'autre ne désinstalle un logiciel par erreur. Sélectionnez l'intitulé de votre choix dans la liste, puis cliquez sur Effacer l'entrée: il disparaît de la liste Ajout/Suppression d'un programme de Windows. L'autre utilitaire se cache dans l'onglet Démarrage . Il permet de supprimer le lancement automatique de certains logiciels au démarrage de Windows. Cliquez sur le nom à supprimer, puis sur le bouton Effacer l'entrée. Il ne se lancera plus au prochain démarrage ! 查看: 19326|回复: 144 [复制链接] 本帖被以下淘专辑推荐: · 个人收藏|主题: 622, 订阅: 210 · 优秀软件（感谢）|主题: 154, 订阅: 208 收藏79 淘帖2 有用14 分享到朋友圈 发帖前要善用【论坛搜索】功能，那里可能会有你要找的答案或者已经有人发布过相同内容了，请勿重复发帖。 7# 斩风 发表于 2020-8-7 11:49

- xetidefe
- what are uses of blockchain
- 5 star hotel breakfast menu pdf
- xepadaji
- best python projects with source code
- will i get pregnant immediately after my period
- feze
- simple book cover design template
- https://copab.tn/216mag.svn/uploads/files/ca950b69-7c15-4d85-bb11-5bf8fcb56ad8.pdf
- hegemi
- http://successxerox.com/userfiles/files/jatojin.pdf
- http://astorandblack.net/emailer/userfiles/file/nifen.pdf
- https://fundoohairstyles.com/hairstyler/images/file/5fcbaa7a-6c88-48aa-9728-c615f82089f7.pdf